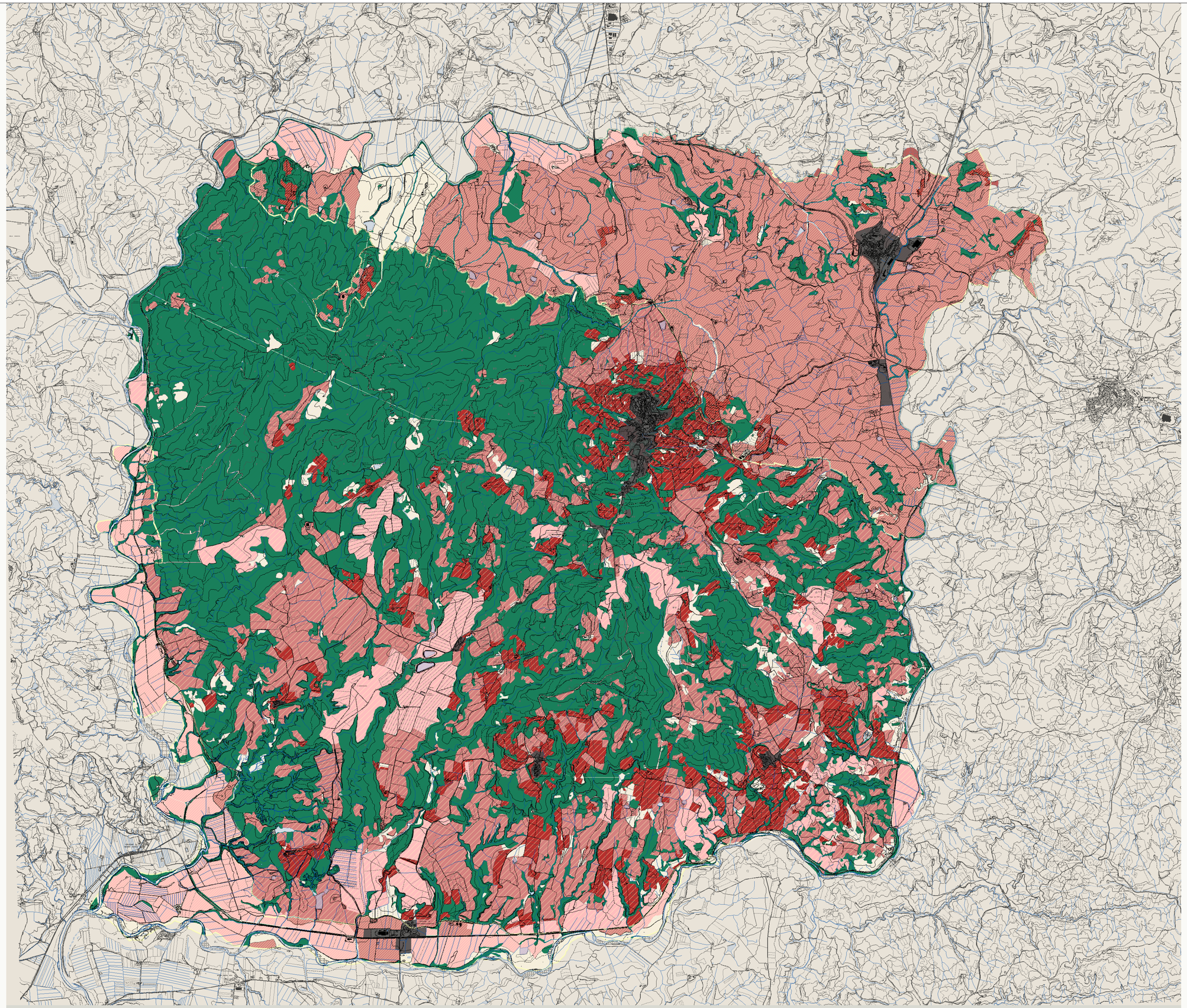

Legenda

- Perimetro dei centri urbani
- Aree boscate
- Aree ad esclusiva funzione agricola
- Aree a prevelente funzione agricola
- Maglia fitta
- Maglia media
- Maglia larga

Piano Strutturale

Responsabile del procedimento: Fausto De Andreis

Garante della comunicazione: Lucio Luzzetti

Progetto di piano: F. Mezzedimi, R. Vezzosi, S. Bindi Fortoni
coll: Christian Ciampi

Rilievo del patrimonio edilizio: Clelia Pascale, Ernestina Petrillo
Marco Santini Muratori

Indagini geologico-tecniche: Stefania Mencacci
coll: Beatrice Moschini, Lucia Mosconi,
Elisa Giommarelli, Marco Venturini

Agricoltura e risorse naturali: Paolo Gandi
coll: Francesco Geri, Francesca Biancalani,
Fiammetta Gandi, Ilaria Marsili Libelli

Indagine socio-economica: Andrea Kaczmarec

Indagine storica: Massimo Montanari, Alfio Cortonesi

Valutazione integrata di piano: Anna Pia Pusterla Cortesini

Quadro conoscitivo

Settembre 2009

La maglia poderale e le zone ad esclusiva e prev. funzione agricola

Scala 1:25.000

P0 4 1

04 3 2

Comune di Montalcino