

Responsabile del procedimento	Fausto De Andrea
Garante della comunicazione	Luigi Luzzetti
Progetto di piano	F. Mezzadri, R. Vezzi, S. Bindi Farusi coll. Christian Ciampi
Rilievo del patrimonio edilizio	Claudio Pascale, Elisabetta Pettillo
Indagini geologiche tecniche	Stefania Mercanti coll. Barbara Moschetti, Lucia Masconi, Elio Giammarini, Marco Venturini
Agricoltura e risorse naturali	Paolo Gardi coll. Francesco Gari, Francesca Biancalani, Flaminia Gardi, Irene Maria Lobei
Indagine socio-economica	Andrea Kazianec
Indagini storiche	Niccolò Montecchi, Mito Carboni
Validazione integrata di piano	Anna Pia Puatello Costantini

Quadro conoscitivo

Vincoli e salvaguardie:  
vincoli e fasce di rispetto



## Legenda

- Fasce di rispetto delle strade:**
  - Delimitazione del centro abitato ai sensi dell'art. 4 della L. n. 190/1991 "Codice della Strada"
  - Fascia di rispetto delle strade di tipo C (30 mt.) ai sensi dell'art.26 del D.P.R. 16.12.1992 n.495
  - Fascia di rispetto delle strade di tipo F provinciali (20 mt.) ai sensi dell'art.26 del D.P.R. 16.12.1992 n.495
  - Fascia di rispetto delle strade di tipo F comunali (20 mt.) ai sensi dell'art.26 del D.P.R. 16.12.1992 n.495
- Fasce di rispetto dei cimiteri:**
  - Vincolo cimiteriale ai sensi dell'art. 335 del T.U. Leggi sanitarie R.D. n. 1285 del 27.7.34
- Fasce di rispetto della ferrovia:**
  - Fascia di rispetto della ferrovia ai sensi dell'art. 49 del D.P.R. 11.07.1980 n. 753
- Elettrodotti (CTRN):**
  - Tracciato elettrodotto
  - Palo elettrodotto
- PRAER:**
  - Giacimenti storici
  - Giacimenti di inerti
  - Risorse di inerti
- Vincolo idrogeologico:**
  - Aree sottoposte a vincolo idrogeologico ai sensi del R.D. 3267 del 1923
  - Aree boscate sottoposte al vincolo idrogeologico ai sensi della L.R. n. 39 del 2000

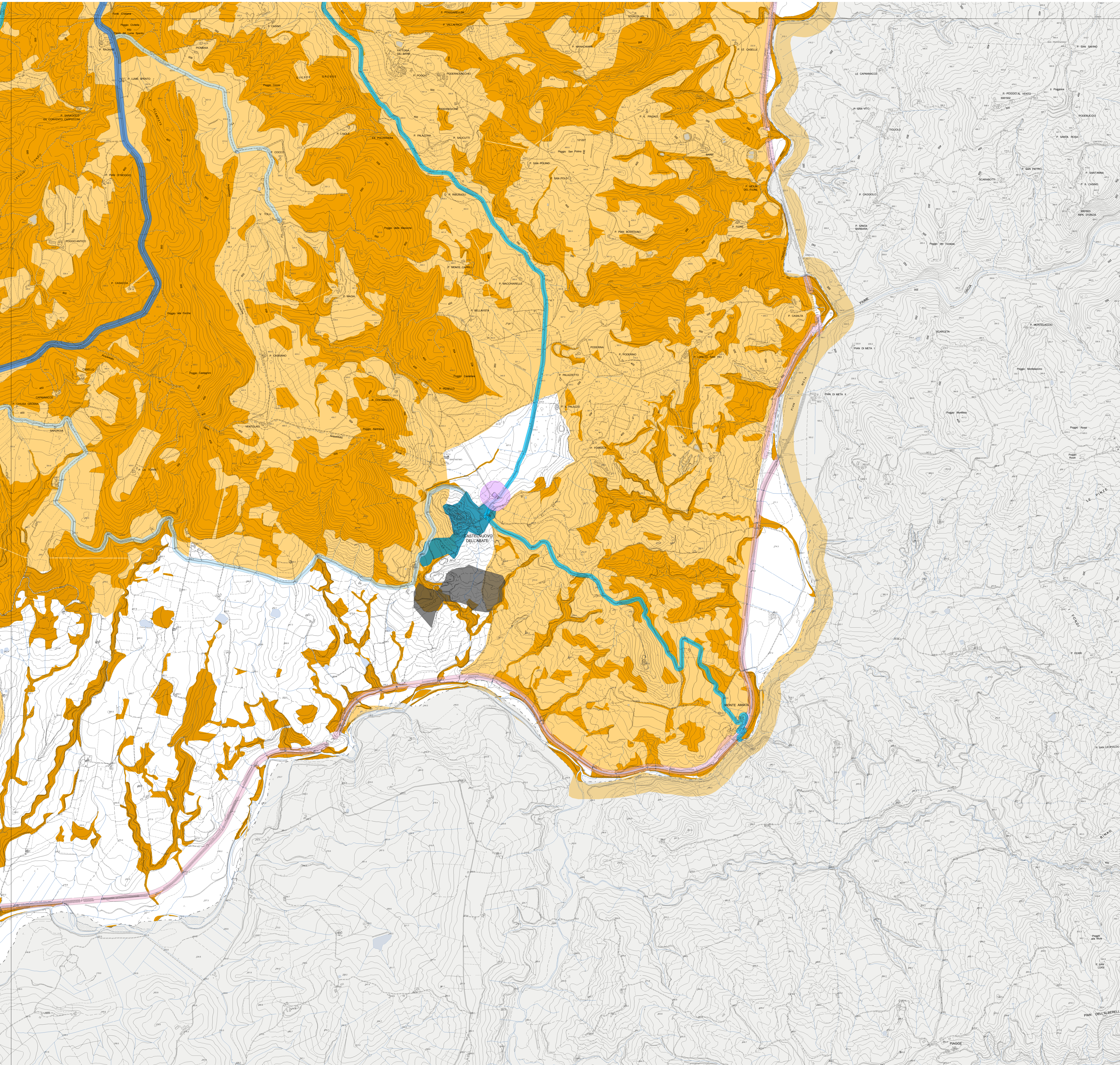

- Legenda**
- Fasce di rispetto delle strade:**
- Delimitazione del centro abitato ai sensi dell'art. 4 della L. n. 150/1991 "Codice delle Strade"
  - Fascia di rispetto delle strade di tipo C (30 mt.) ai sensi dell'art.26 del D.P.R. 16.12.1992 n.495
  - Fascia di rispetto delle strade di tipo F provinciali (20 mt.) ai sensi dell'art.26 del D.P.R. 16.12.1992 n.495
  - Fascia di rispetto delle strade di tipo F comunali (20 mt.) ai sensi dell'art.26 del D.P.R. 16.12.1992 n.495
- Fasce di rispetto dei cimiteri:**
- Vincolo cimiteriale ai sensi dell'art. 338 del T.U. Leggi sanitarie R.D. n. 1265 del 27.7.34
- Fasce di rispetto della ferrovia:**
- Fascia di rispetto della ferrovia ai sensi dell'art. 49 del D.P.R. 11.07.1980 n. 753
- Elettrodotti (CTRN):**
- Tracciato elettrodoto
  - Palo elettrodoto
- PRAER:**
- Giacimenti storici
  - Giacimenti di inerti
  - Risorse di inerti
- Vincolo idrogeologico:**
- Aree sottoposte a vincolo idrogeologico ai sensi del R.D. 3287 del 1923
  - Aree toccate sottoposte al vincolo idrogeologico ai sensi della L.R. n. 39 del 2000

# Piano Strutturale

Responsabile del procedimento:	Fausto De Andrea
Gerente della comunicazione:	Luca Luzzetti
Progetto di piano:	F. Mazzolini, R. Vezzi, S. Bindi Furini coll. Christian Ciampi
Rilievo del patrimonio edilizio:	Celia Pascale, Ernestina Petillo
Indagine geologica-terrestre:	Shelvia Menacci coll. Roberto Mucchetti, Lucia Meceni, Elio Giannarelli, Marco Venturoli
Agricoltura e risorse naturali:	Piero Gandi coll. Francesco Geli, Francesco Biancalani, Flaminia Gandi, Sara Maria Lodi
Indagine socio-economica:	Andrea Kaczmarek
Indagine storica:	Massimo Mortarini, Afro Cortesani
Validazione integrata di piano:	Anna Pia Pusterla Cortesani

Quadro conoscitivo







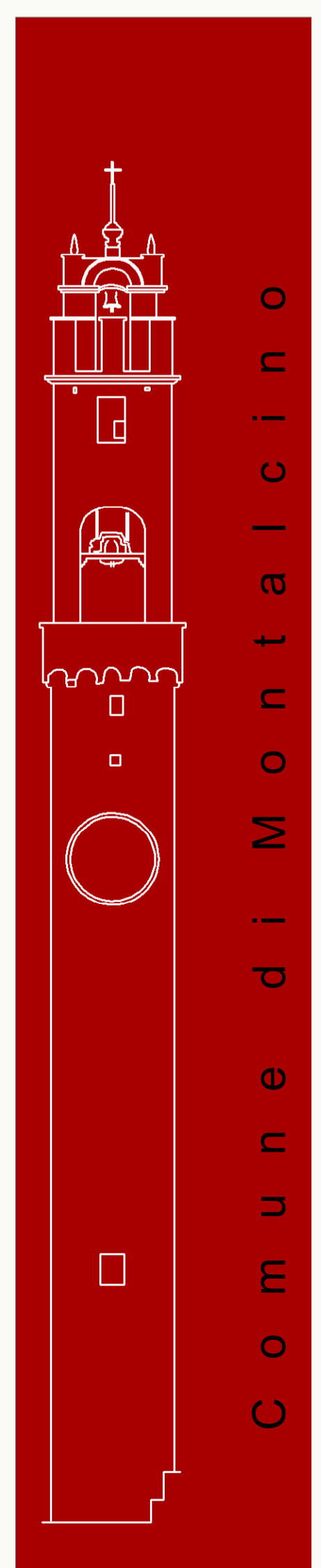

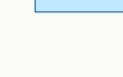

Vincoli e salvaguardie:  
vincoli e fasce di rispetto

Scala 1:10.000

QC  
16

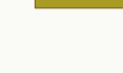

**Legenda**

- Fasce di rispetto delle strade:**
-  Delimitazione del centro abitato ai sensi dell'art. 4 della L. n. 150/1991 "Codice delle Strade"
  -  Fascia di rispetto delle strade di tipo C (30 mt.) ai sensi dell'art.26 del D.P.R. 16.12.1992 n.495
  -  Fascia di rispetto delle strade di tipo F provinciali (20 mt.) ai sensi dell'art.26 del D.P.R. 16.12.1992 n.495
  -  Fascia di rispetto delle strade di tipo F comunali (20 mt.) ai sensi dell'art.26 del D.P.R. 16.12.1992 n.495
- Fasce di rispetto dei cimiteri:**
-  Vincolo cimiteriale ai sensi dell'art. 338 del T.U. Leggi sanitarie R.D. n. 1265 del 27.7.34
- Fasce di rispetto della ferrovia:**
-  Fascia di rispetto della ferrovia ai sensi dell'art. 49 del D.P.R. 11.07.1980 n. 753
- Elettrodotti (CTRN):**
-  Tracciato elettrodotto
  -  Palo elettrodotto
- PRAER:**
-  Giacimenti storici
  -  Giacimenti di inerti
  -  Risorse di inerti
- Vincolo Idrogeologico:**
-  Aree sottoposte a vincolo idrogeologico ai sensi del R.D. 3267 del 1923
  -  Aree boscate sottoposte al vincolo idrogeologico ai sensi della L.R. n. 39 del 2000

**P**iano **S**trutturale

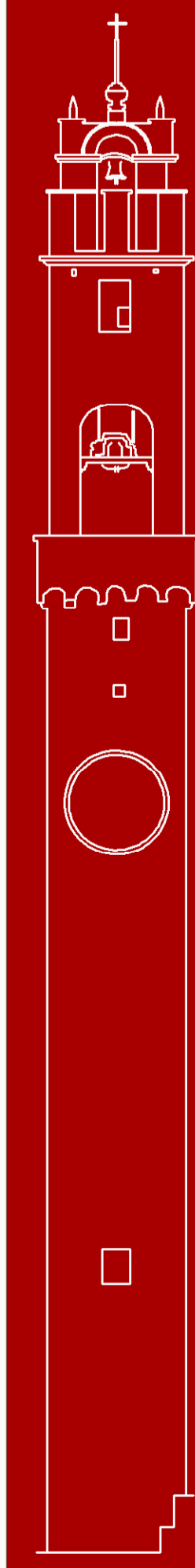

Comune di Montalcino

Responsabile del procedimento	Fabrizio De Andreis
Garante della comunicazione	Luca Luzzati
Progetto di piano	F. Mezzadrelli, R. Vezzosi, S. Bindi Fortini con Christian Campi
Rilevato del patrimonio edilizio	Cristina Pascuale, Ernestina Piatto
Indagine geologica-terrestre	Stefania Marcolini con: Ettore Moschetti, Lucia Micocci, Elsa Girommetti, Marco Venturini
Agricoltura e risorse naturali	Paolo Gandi con: Francesco Geli, Francesco Biancalani, Flaminia Gaudi, Sara Marini Libelli
Indagine socio-economica	Andrea Kaczmarek
Indagine storica	Massimo Montanari, Alfio Cortonesi
Valutazione integrata di piano	Anna Pia Putterlichi Cortonesi

Quadro conoscitivo Settembre 2011

Vincoli e salvaguardie:  
vincoli e fasce di rispetto

**QC**  **16** 

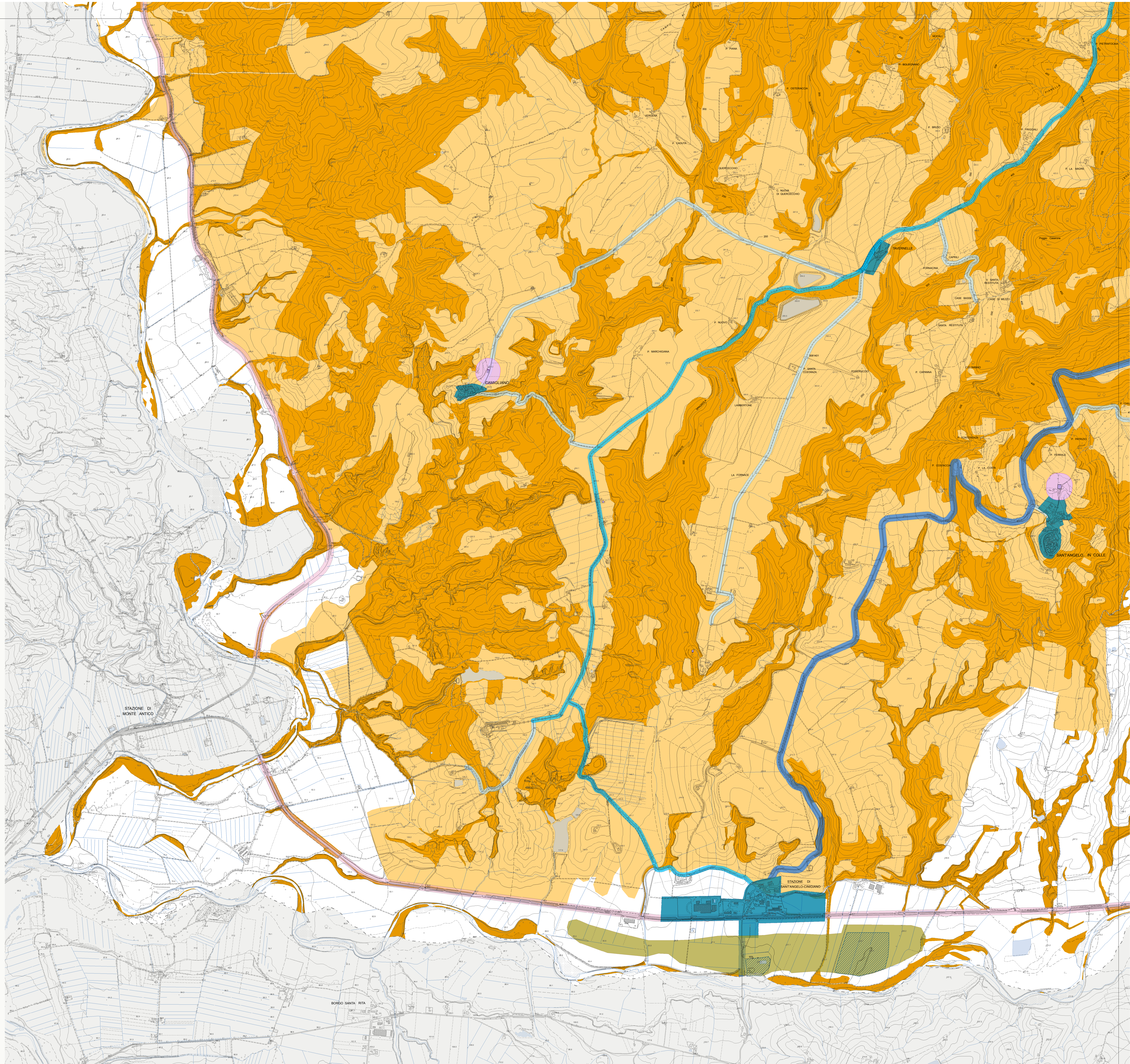

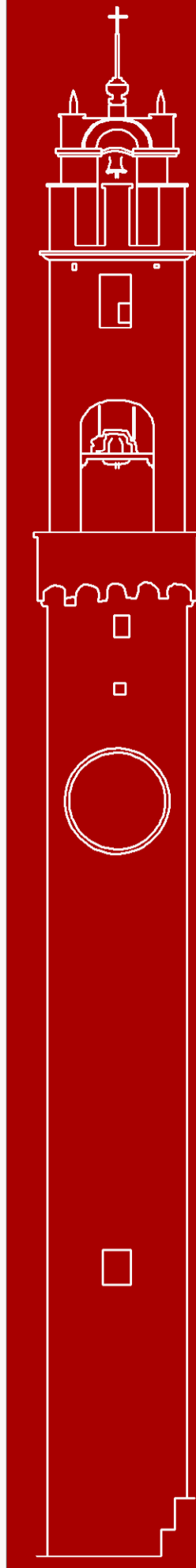

Responsabile del procedimento	Fausto De Andris
Garante della comunicazione	Luca Luzzetti
Progetto di piano	F. Mezzadimi, R. Vezzosi, S. Bindi Forlani coll. Christiana Careri
Rilievo del patrimonio edilizio	Carlo Pappalardo, Giuseppina Pappalardo Marco Santini Muscarelli
Indagini geologiche/tecniche	Stefania Mercuri coll. Beatrice Moschetti, Lucia Missoni, Elio Giannarelli, Marco Venturini
Agricoltura e risorse naturali	Paolo Sansi coll. Francesco Gali, Francesca Biancalani, Fiammetta Garbi, Irene Masera Libelli
Indagine socio-economica	Andrea Kacmarovic
Indagine storica	Nesimio Nordinari, Aldo Corlonesi
Validazione integrale di piano	Arianna Pia Pusterla Corsetti

Quadro conoscitivo

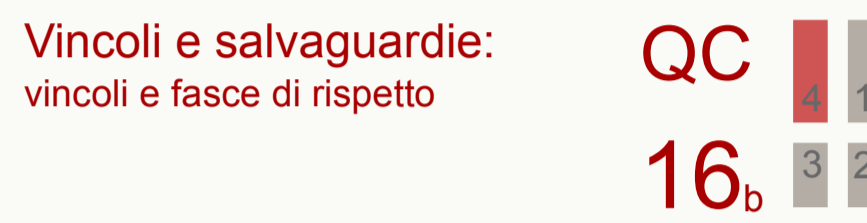

## Legenda

- Fasce di rispetto delle strade:**
  - Delimitazione del centro abitato ai sensi dell'art. 4 della L. n. 190/1991 "Codice della Strada"
  - Fascia di rispetto delle strade di tipo C (30 mt.) ai sensi dell'art.26 del D.P.R. 16.12.1992 n.495
  - Fascia di rispetto delle strade di tipo F provinciali (20 mt.) ai sensi dell'art.26 del D.P.R. 16.12.1992 n.495
  - Fascia di rispetto delle strade di tipo C comunali (20 mt.) ai sensi dell'art.26 del D.P.R. 16.12.1992 n.495
- Fasce di rispetto dei cimiteri:**
  - Vincolo cimiteriale ai sensi dell'art. 338 del T.U. Leggi sanitarie R.D. n. 1205 del 27.7.34
- Fasce di rispetto della ferrovia:**
  - Fascia di rispetto della ferrovia ai sensi dell'art. 49 del D.P.R. 11.07.1980 n. 753
- Elettrodotti (CTRN):**
  - Tracciato elettrodotto
  - Palo elettrodotto
- PRAER:**
  - Giacimenti storici
  - Giacimenti di inerti
  - Risorse di inerti
- Vincolo idrogeologico:**
  - Aree sottoposte a vincolo idrogeologico ai sensi del R.D. 3267 del 1923
  - Aree boscate sottoposte al vincolo idrogeologico ai sensi della L.R. n. 39 del 2000

