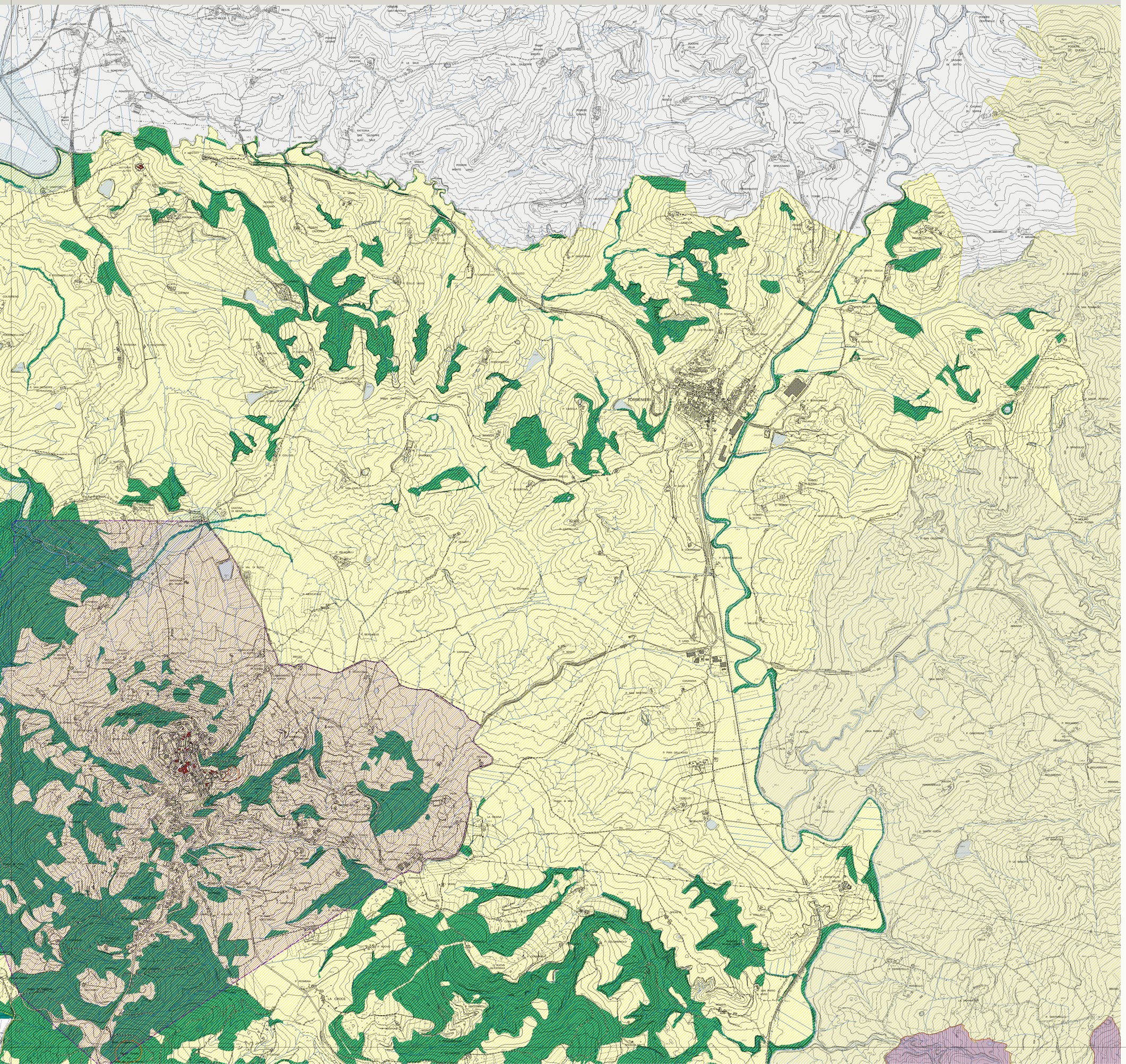

Piano Strutturale

Comune di Montalcino

Responsabile del procedimento	Fausto De Andreis
Garante della comunicazione	Lucio Luzzetti
Progetto di piano	F. Mezzedimi, R. Vezzosi, S. Bindi Fortoni coll: Christian Ciampi
Rilievo del patrimonio edilizio	Clelia Pascale, Ernestina Petrillo Marco Santini Muratori
Indagini geologico-tecniche	Stefania Mencacci coll: Beatrice Moschini, Lucia Mosconi, Elisa Giommarelli, Marco Venturini
Agricoltura e risorse naturali	Paolo Gandi coll: Francesco Geri, Francesca Biancalani, Fiammetta Gandi, Ilaria Marsili Libelli
Indagine socio-economica	Andrea Kaczmarec
Indagine storica	Massimo Montanari, Alfio Cortonesi
Valutazione integrata di piano	Anna Pia Pusterla Cortesini

Quadro conoscitivo — Settembre 2009

Vincoli e salvaguardie:
Paesaggio Beni culturali e aree protette

Scala 1:10.000

QC 16a

Legenda

Beni culturali, edifici notificati ai sensi dell'art. 10 del D.lgs. 42/2004

Vincolo paesisitco ai sensi dell'art. 136 del D.L.gsl. 42 del 2004

Aree di salvaguardia delle zone coperte da boschi ai sensi dell'art. 142 del D.Lgs. 42 del 2004

Fascia di salvaguardia dei corsi d'acqua ai sensi dell'art. 142 del D.Lgs. 42 del 2004

Vincolo archeologico:

Area sottoposta a vincolo archeologico

Avvio del procedimento per vincolo archeologico

Aree Protette

SIR-SIC- Siti d'importanza regionale

IT5190007- Basso Merse

IT5190014 - Ripa d'Orcia

IT5190102 - Basso corso del Fiume Orcia

Riserve Naturali Provinciali

RPGR06, Basso Merse

RPSI03, Basso Merse

RPSI12, Il Bogatto

RPSI14, Ripa d'Orcia

Anpil