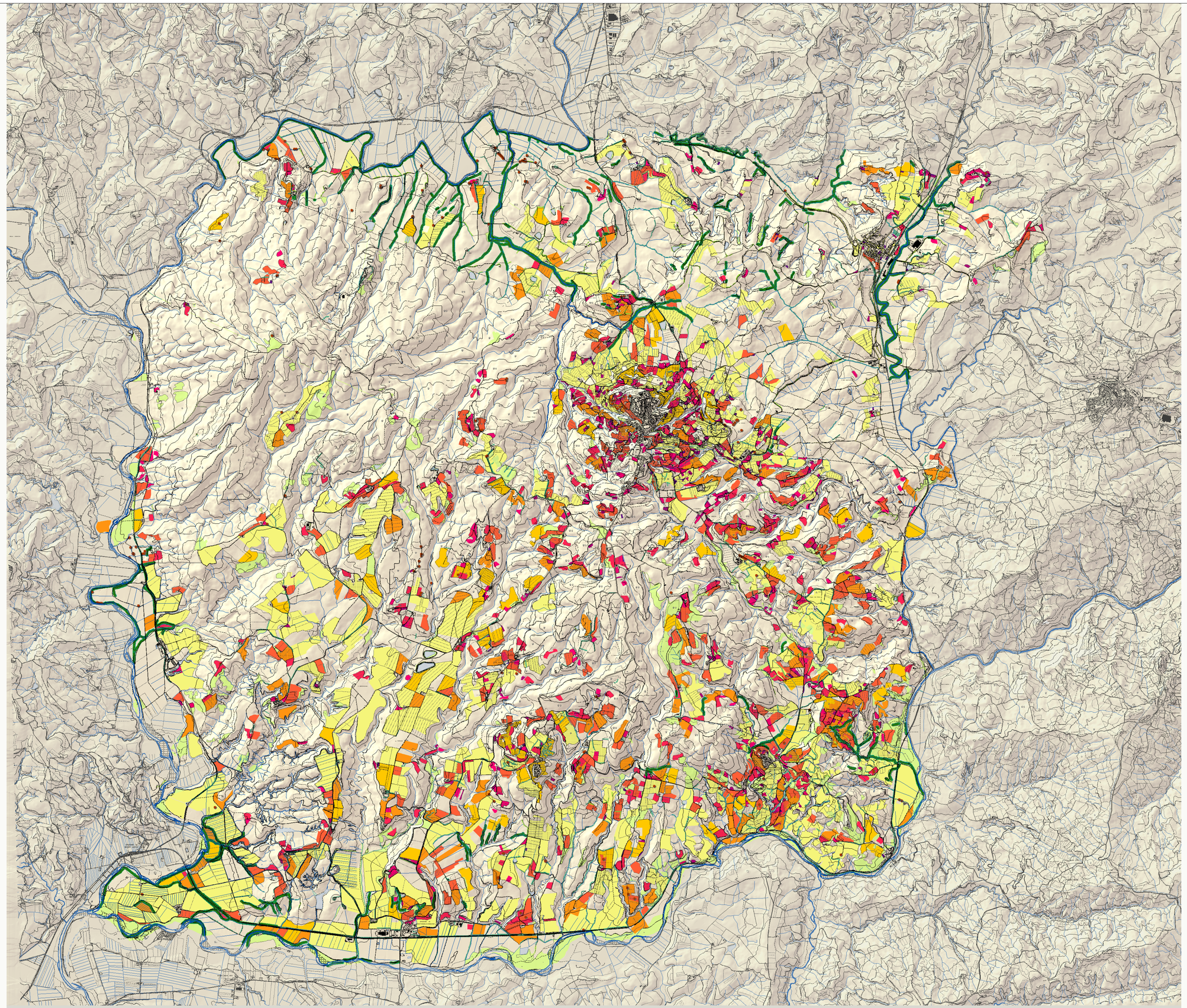

Legenda

- Alberi monumentali e di pregio
- Boschetti
- Formazioni lineari arboree
- Siepi
- Aree a vegetazione naturale
- Colture di pregio
- Terrazzamenti

Frazionamento colturale

- campi con superfici < 2 ha
- campi con superfici fra 2-5 ha
- campi con superfici fra 5-10 ha
- campi con superfici fra 10-20 ha
- campi con superfici fra 20-40 ha
- campi con superfici fra 40-60 ha
- campi con superfici fra 60-80 ha
- campi con superfici fra 80 ha

Piano Strutturale

Responsabile del procedimento: Fausto De Andreis

Garante della comunicazione: Lucio Luzzetti

Progetto di piano: F. Mezzedimi, R. Vezzosi, S. Bindi Fortoni
coll. Christian Ciampi

Rilievo del patrimonio edilizio: Clelia Pascale, Ernestina Petrillo
Marco Santini Muratori

Indagini geologico-tecniche: Stefania Mencacci
coll. Beatrice Moschini, Lucia Mosconi,
Elisa Giommarelli, Marco Venturini

Agricoltura e risorse naturali: Paolo Gandi
coll. Francesco Gerl, Francesca Biancalani,
Fiammetta Gandi, Ilaria Marsili Libelli

Indagine socio-economica: Andrea Kaczmarec

Indagine storica: Massimo Montanari, Alfio Cortonesi

Valutazione integrata di piano: Anna Pia Pusterla Cortesini

Quadro conoscitivo — Settembre 2009

Carta dei paesaggi agrari

Scala 1:25.000

QC 06 — 4 1 / 3 2

Comune di Montalcino