

1. Carta clivometrica

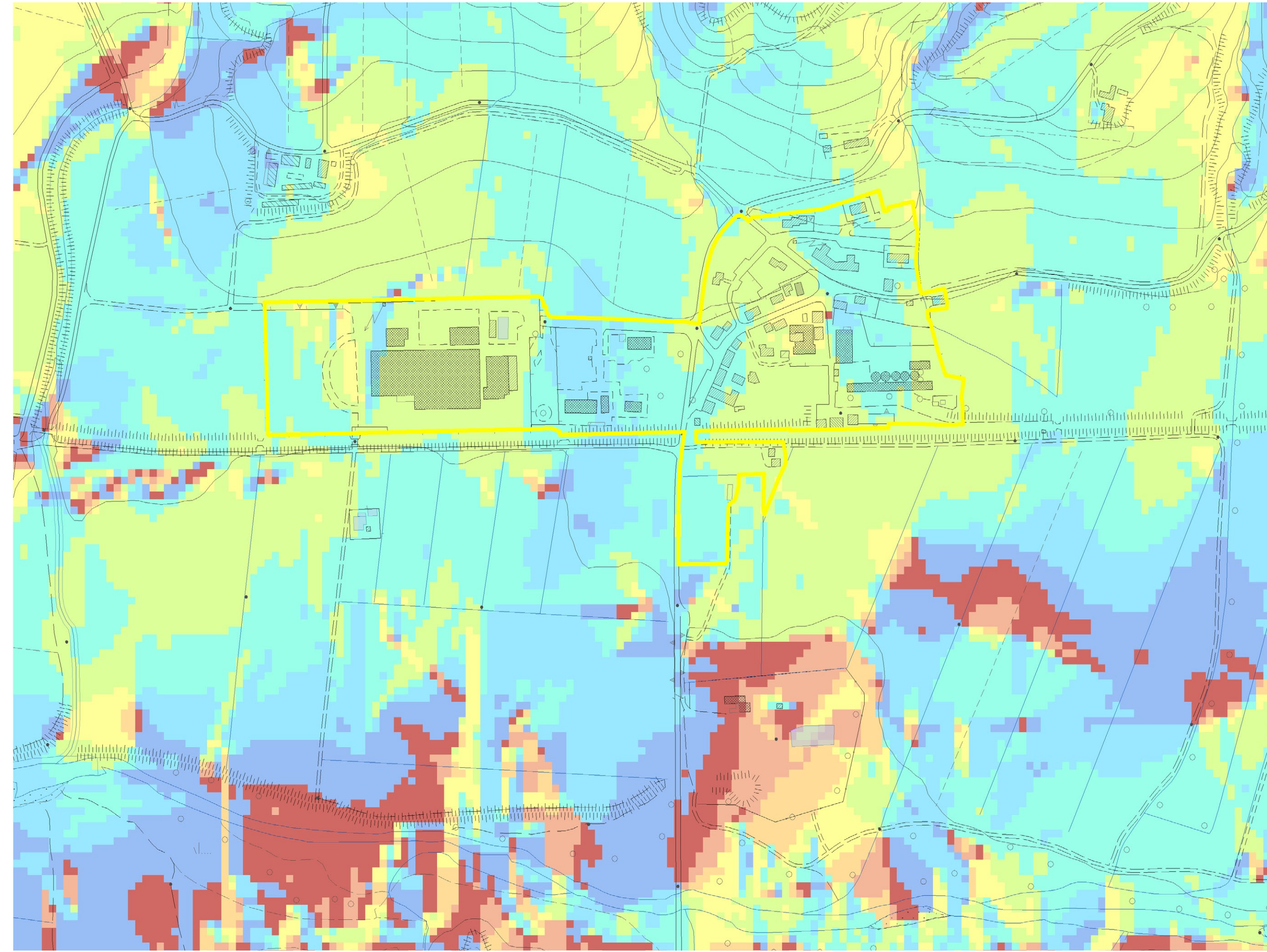

2. Esposizione dei versanti



3. Destinazione d'uso degli edifici e dei suoli urbani

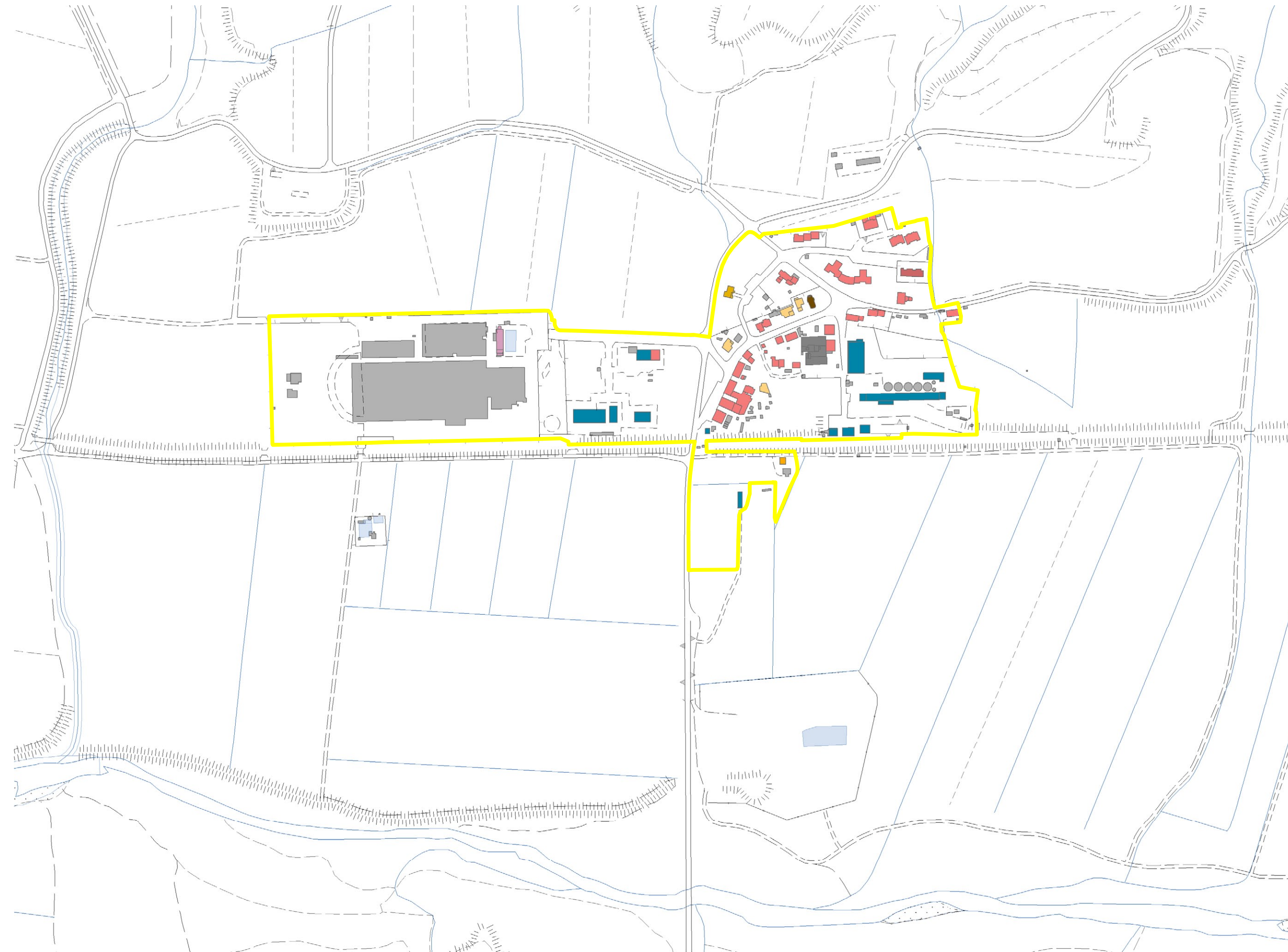

4. Tipologie edilizie

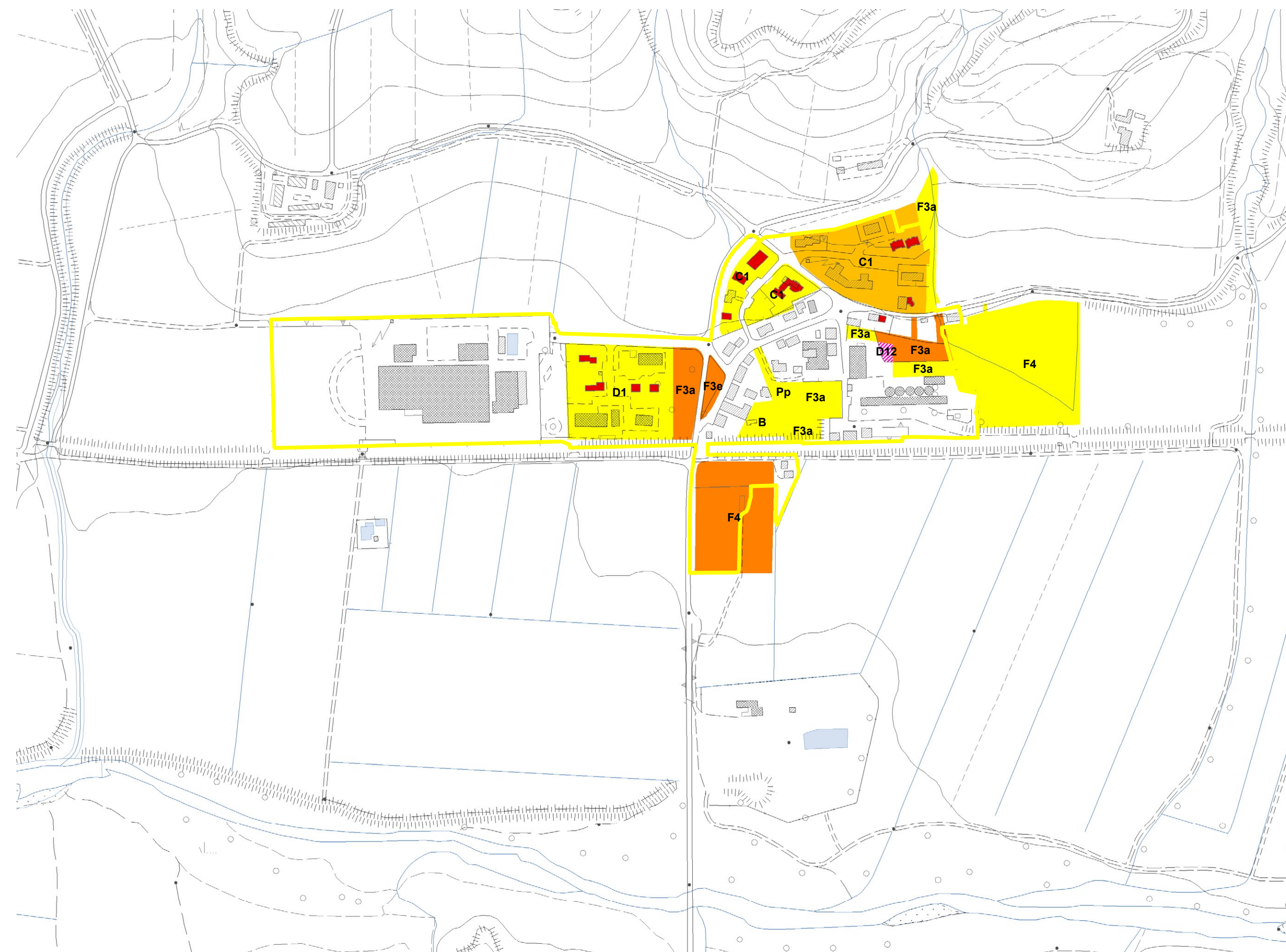

5. Stato di attuazione del PRG vigente

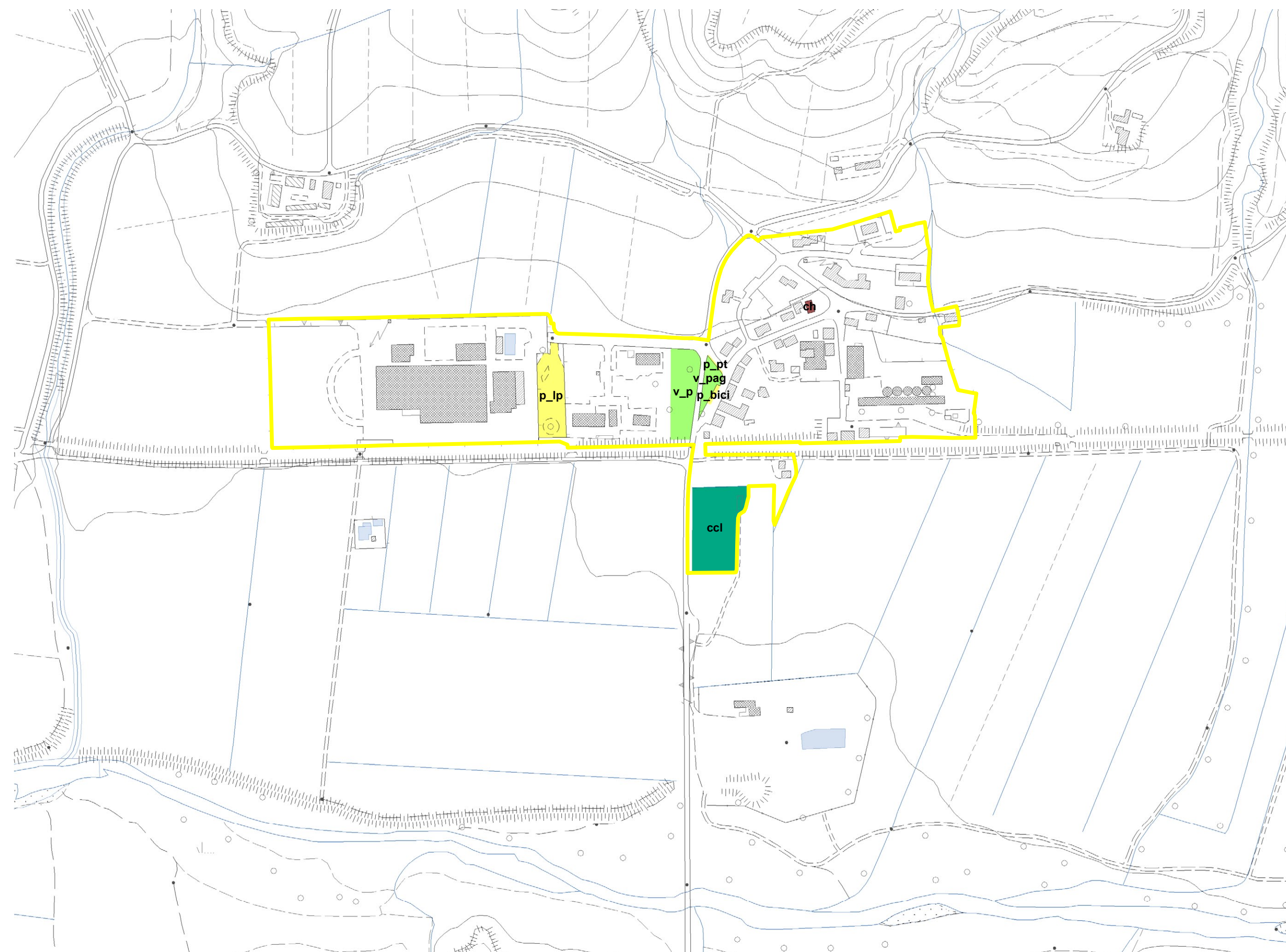

6. Dotazione dei servizi al cittadino

1. Clivometria			
Classe 1	intervallo 0 - 5%	Classe 4	intervallo 5% - 10%
Classe 2	intervallo 5% - 10%	Classe 5	intervallo 5% - 10%
Classe 3	intervallo 10% - %	Classe 6	intervallo 5% - 10%
2. Esposizione dei versanti			
Esposizione N - NE	Esposizione S - SO	Esposizione NE - E	Esposizione SO - O
Esposizione E - SE	Esposizione O - NO	Esposizione SE - S	Esposizione NO - N
3. Destinazione d'uso degli patrimoni edilizio e dei suoli urbani			
Edifici e luoghi di culto	Pertinenza privata	Residenziale	Pertinenza verde privata
Residenziale/Commerciale	Orto	Residenziale/Produttivo	Orto
Attività ricreative	Frutteto	Attività turistico ricettive	Vigneto
Attività commerciali	Incolto	Uffici amministrativi e pubblici esercizi	In costruzione
Centri civici sociali e assistenziali	Servizi ed attrezzature sportive	Servizi per l'istruzione	Parcheggi
Servizi sanitari	Verde pubblico a parco	Attrezzature sportive	Piazza
Attività artigianali	Area Boscata	Amnessi alle abitazioni principali	Verde di pertinenza stradale
Baracche	Spazi di pertinenza degli edifici scolastici		
4. Tipologie edilizie			
Edificio religioso	Villetta unifamiliare	Palazzo	Casa colonica
Casa a schiera	Edificio produttivo	Casa in linea	Edificio a carattere speciale
Villa	Edificio non rilevato	Villetta bifamiliare	
5. Stato di attuazione del PRG vigente			
Zone non attuate	Zone attuate al 50 %	Zone totalmente attuate	
6. Dotazione dei servizi al cittadino			
Servizi per l'istruzione	sca Asilo	som Scuola materna	sce Scuola elementare
	somd Scuole medie		
Servizi per attrezzature d'interesse comune	ch Chiesa	cp Cappella	mn Monastero
	dm Duomo	tb Tabernacolo	cm Cimitero
	Centri civici, sociali e culturali		
	uffici amministrativi e pubblici servizi	upam Uffici pubblici amministrativi	upc Uffici comunali
	Strutture sanitarie e assistenziali	osp Ospedale	cc Casa di cura
		amb Ambulatorio	clp Clinica privata
		asl A.S.L.	strs Strutture sanitarie e consultori
Servizi e attrezzature sportive e ricreative			
	Parchi e giardini	v Verde urbano	v_p Verde
		v_bsc Area boscata	v_park Parchi urbani
		inc incolto	
		VA Verde attrezzato attrezzato	v_pimp Verde pubblico attrezzato per lo sport
		v_pasp Verde pubblico attrezzato	v_pag Verde pubblico attrezzato per il gioco
		v_dag verde pubblico attrezzato per gli animali	
	Impianti sportivi	ps Piscina	ps Complessi sportivi
		ct Campo da tennis	cci Campo di calcio
		ckb Campo di basket	stl Stadio
	Area a parcheggio		
		pp_p Area a parcheggio	pp_res Area a parcheggio per residenze
		pp_com Area a parcheggio per att. commerciali	

Piano Strutturale

Responsabile del procedimento: Fausto De Andrea
 Gerente della comunicazione: Ludo Luzzetti

Progetto di piano: F. Mazzolini, R. Vizzoli, S. Bindi Forlani
 coll. Cristian Clerici

Rilievo del patrimonio edilizio: Clelia Pascale, Ernestina Petillo
 Marco Seregni Marstoni

Indagine geologico-technica: Stefania Mercurio
 coll. Barbara Venturi, Luca Mosconi,
 Rita Geronzi, Marco Venturoli

Agricoltura e risorse naturali: Pietro Gardi
 coll. Francesco Geli, Francesco Barabanti,
 Flaminia Gardi, Sara Marai Libelli

Indagine socio-economica: Andrea Kazzmarac
 Indagine storica: Massimo Montanari, Atto Costantini
 Valutazione integrata di piano: Anna Pia Puaterra Costantini

Quadro conoscitivo Settembre 2009

I centri urbani:
 Sant'Angelo Scalo
 Scala 1:5.000

