

1. Carta clivometrica

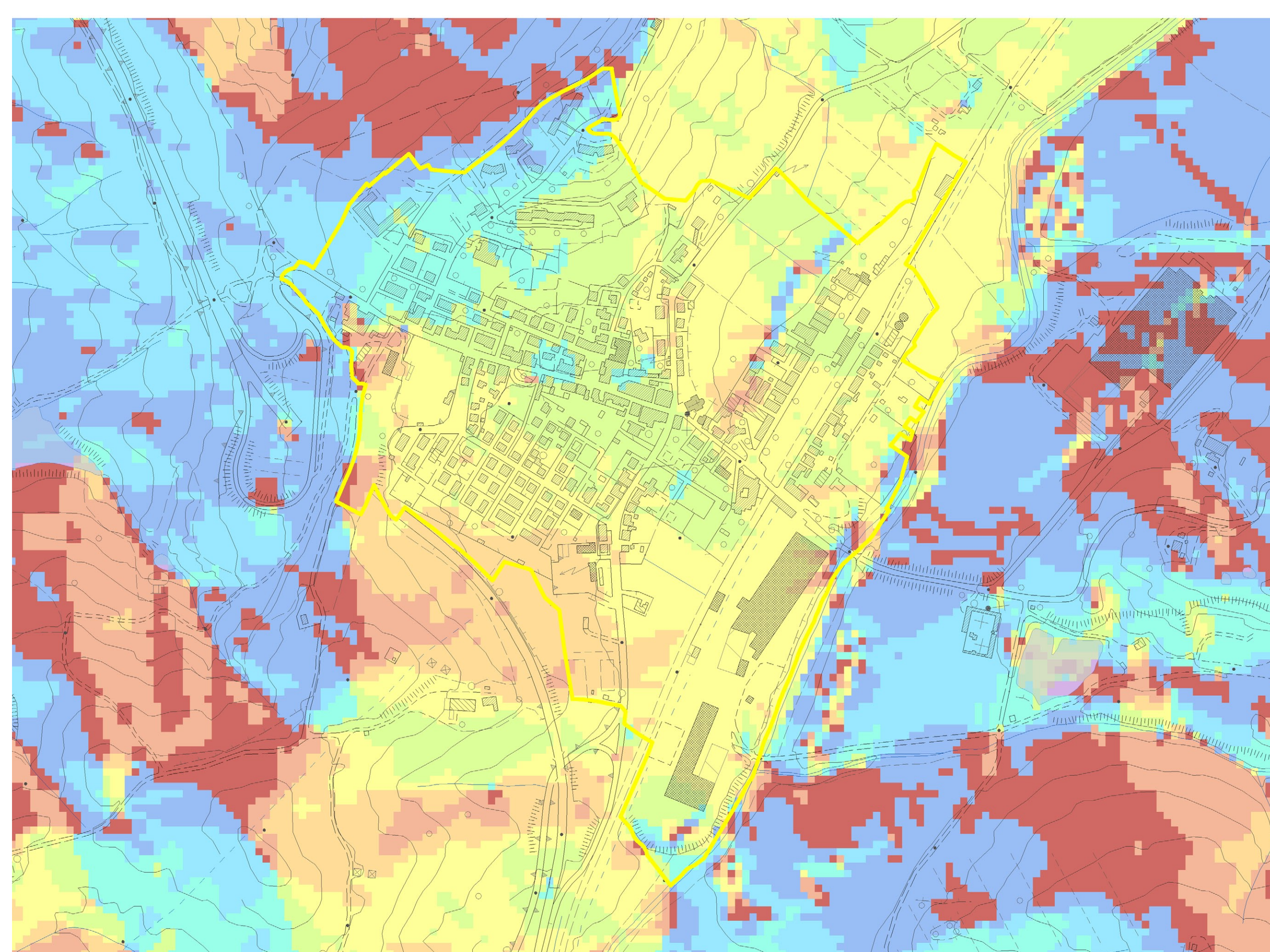

2. Esposizione dei versanti

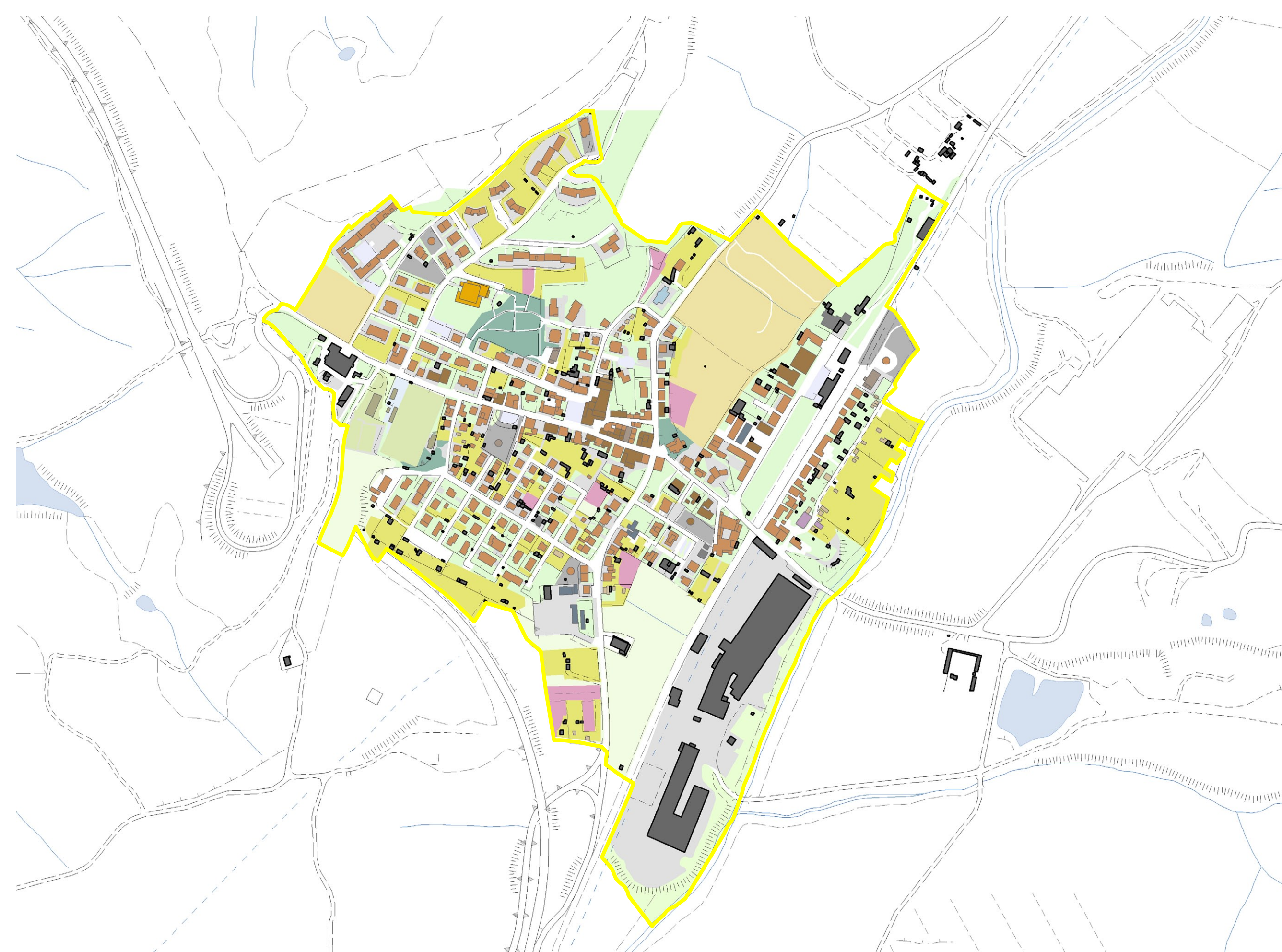

3. Destinazione d'uso degli edifici e dei suoli urbani

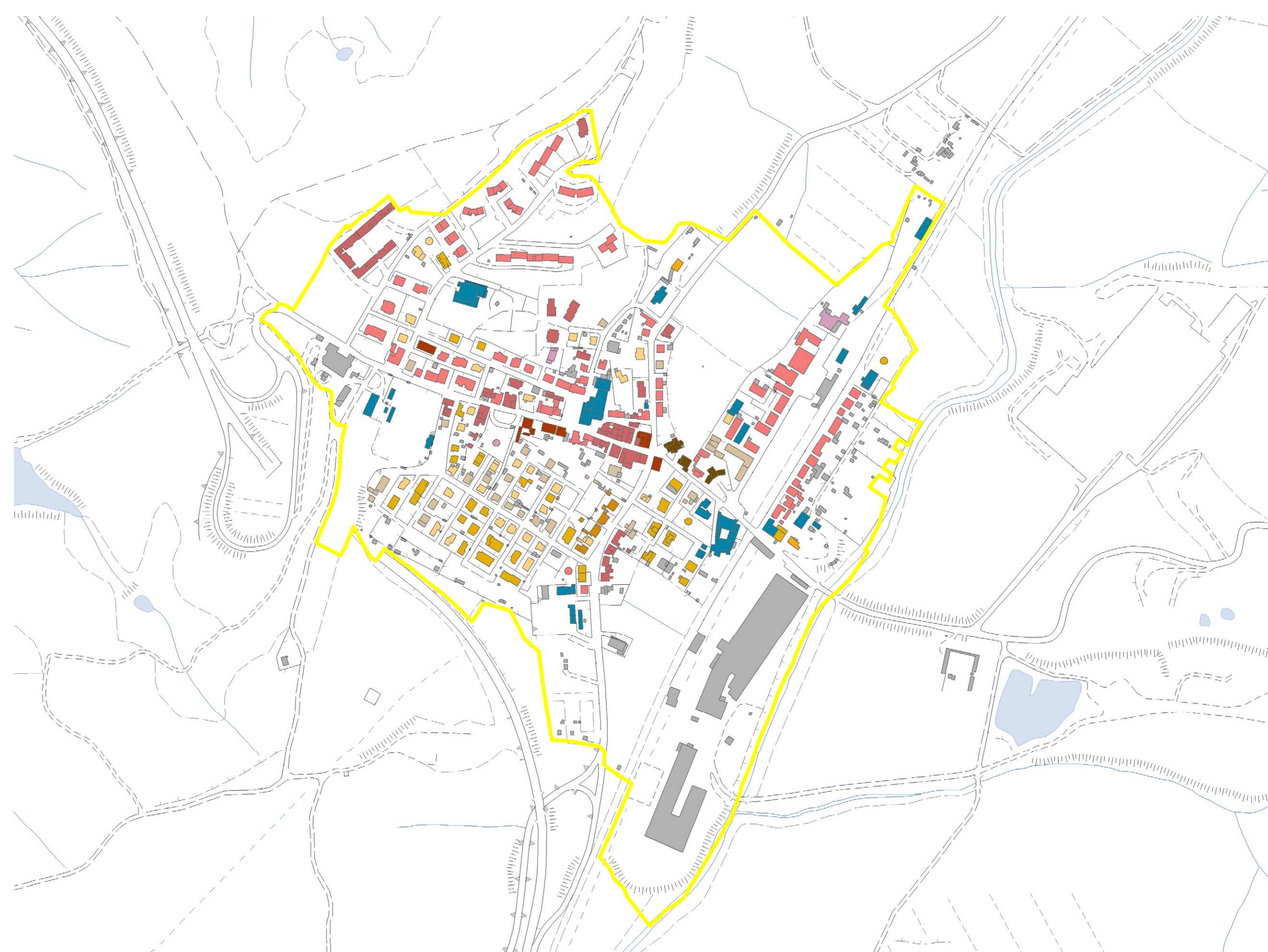

4. Tipologie edilizie

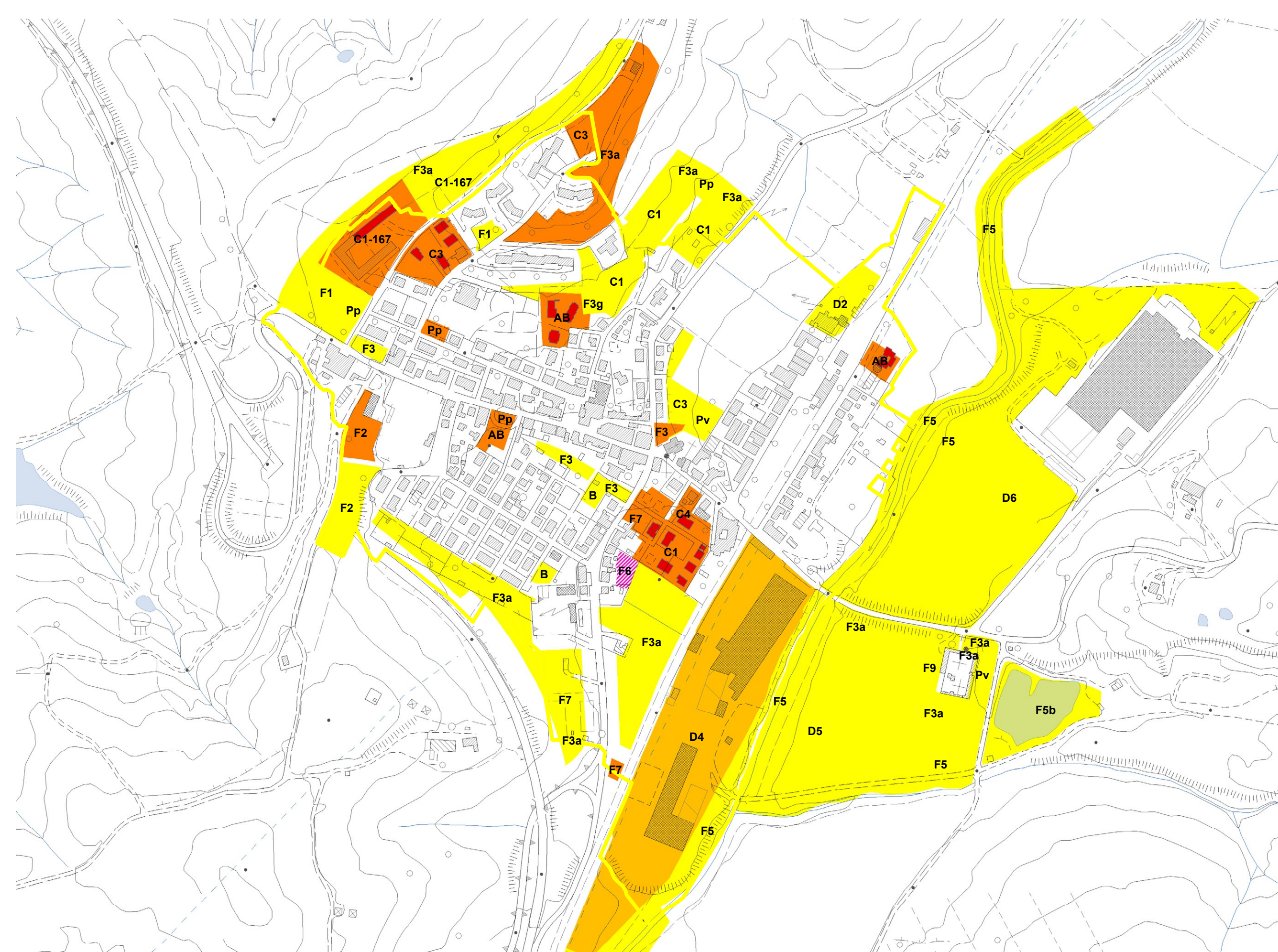

5. Stato di attuazione del PRG vigente

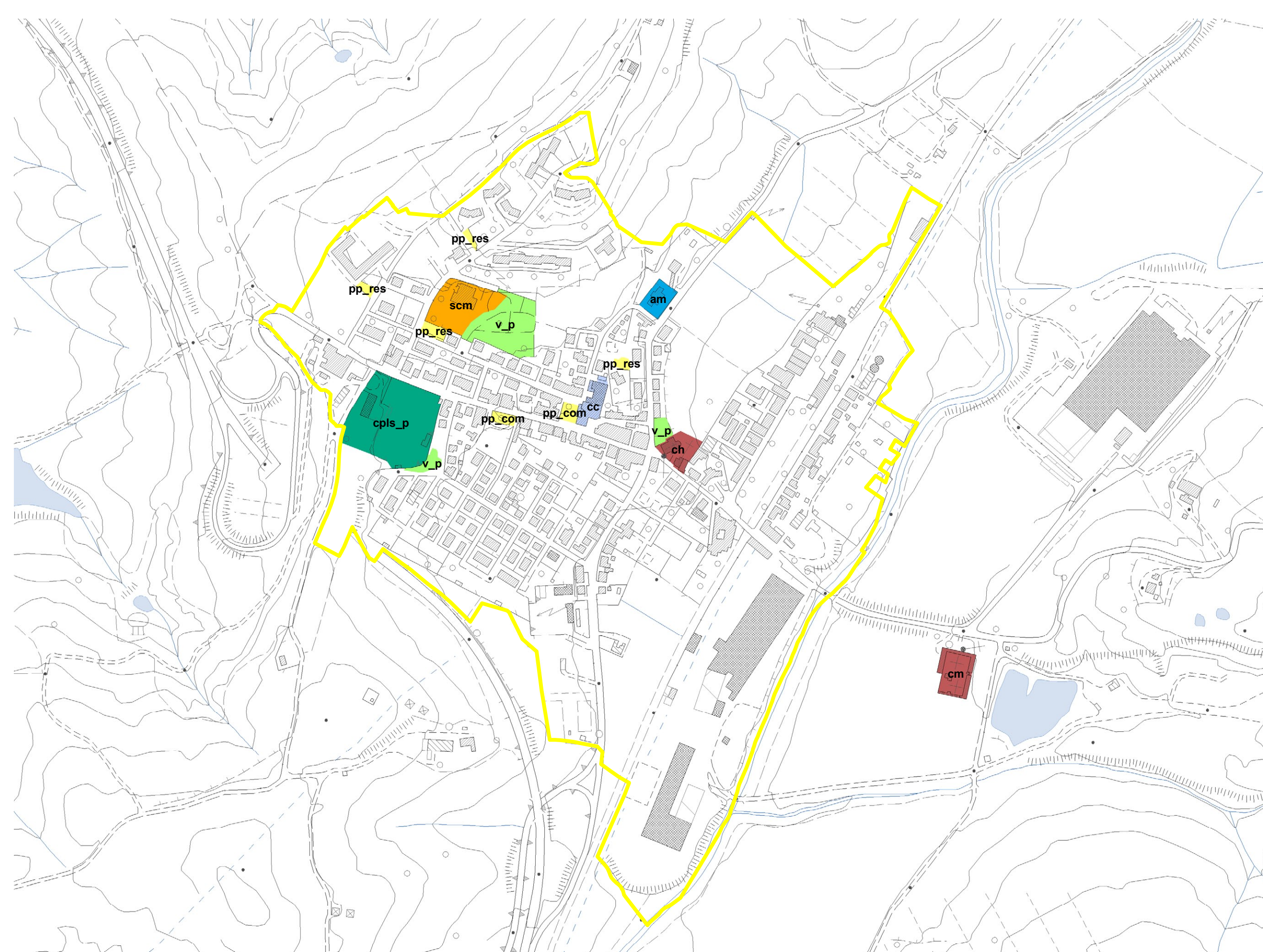

6. Dotazione dei servizi al cittadino

1. Clivometria			
Classe 1	intervallo 0 - 5%	Classe 4	intervallo 5% - 10%
Classe 2	intervallo 5% - 10%	Classe 5	intervallo 5% - 10%
Classe 3	intervallo 10% - %	Classe 6	intervallo 5% - 10%

2. Esposizione dei versanti			
Esposizione N - NE	Esposizione S - SO	Esposizione NE - E	Esposizione SO - O
Esposizione E - SE	Esposizione O - NO	Esposizione SE - S	Esposizione NO - N

3. Destinazione d'uso degli patrimoni edilizio e dei suoli urbani			
Edifici e luoghi di culto	Pertinenza privata	Residenziale	Pertinenza verde privata
Residenziale/Commerciale	Orto	Residenziale/Produttivo	Orto
Attività ricreative	Frutteto	Attività turistico ricettive	Vigneto
Attività commerciali	Incolto	Offici amministrativi e pubblici esercizi	In costruzione
Centri civici sociali e assistenziali	Servizi ed attrezzature sportive	Servizi per l'istruzione	Parcheggi
Servizi sanitari	Verde pubblico a parco	Attrezzature sportive	Piazza
Attività artigianali	Area Boscata	Annessioni alle abitazioni principali	Verde di pertinenza stradale
Baracche	Spazi di pertinenza degli edifici scolastici		

4. Tipologie edilizie	
Edificio religioso	Villetta unifamiliare
Palazzo	Casa colonica
Casa a schiera	Edificio produttivo
Casa in linea	Edificio a carattere speciale
Villa	Edificio non rilevato
Villetta bifamiliare	

5. Stato di attuazione del PRG vigente		
Zone non attuate	Zone attuate al 50 %	Zone totalmente attuate

6. Dotazione dei servizi al cittadino	
Servizi per l'istruzione	Servizi e attrezzature sportive e ricreative
sca Asilo som Scuola materna sco Scuola elementare s_jrk Scuole medie smd Scuola media	V Verde urbano v_p Verde v_bsc Area boscata v_park Parchi urbani inc incolto
Servizi per attrezzature d'interesse comune	VA Verde attrezzato attrezzato v_pimp Verde pubblico attrezzato per lo sport v_pasip Verde pubblico attrezzato v_pag Verde pubblico attrezzato per il gioco v_rsg verde pubblico attrezzato per gli animali
Edifici e luoghi di culto ch Chiesa cp Cappella mn Monastero dm Duomo tb Tabernacolo cm Cimitero	Impianti sportivi ps Piscina ps Piscina cpls Complessi sportivi ct Campo da tennis col Campo di calcio ckb Campo di basket stl Stadio
Centri civici, sociali e culturali	Aree a parcheggio
Uffici amministrativi e pubblici servizi upam Uffici pubblici amministrativi upc Uffici comunali	Parcheggi pubblici osp_p Area a parcheggio pp_res Area a parcheggio per residenze pp_com Area a parcheggio per att. commerciali
Strutture sanitarie e assistenziali osp Ospedale cc Casa di cura am Ambulatorio cpr Clinica privata asi A.S.I. strs Strutture sanitarie e consultori	

Piano Strutturale

Comune di Montalcino

Responsabile del procedimento: Fausto De Andrea
Gerente della comunicazione: Ludo Luzzetti

Progetto di piano: F. Mazzolini, R. Vizzoli, S. Bindi Forlani
coll. Cristian Ciampi

Rilievo del patrimonio edilizio: Clelia Pascali, Emanuela Petillo
Marco Senni-Mazzoni

Indagine geologico-technica: Stefania Menacore
coll. Barbara Vizzoli, Luca Mosconi,
Elio Giannini, Marco Senni-Mazzoni

Agricoltura e risorse naturali: Pietro Gardi
coll. Francesco Del, Francesco Biancalani,
Flaminia Gardi, Sara Marai Libelli

Indagine socio-economica: Andrea Kaczmarek
Indagine storica: Massimo Montanari, Atto Cottorini
Valutazione integrata di piano: Anna Pia Puaterra Costantini

Quadro conoscitivo Settembre 2009

I centri urbani: **QC 09**

Torrenieri, il centro

Scala 1:5.000